

Como Fazer Restauração de uma conta de e-mail no Microsoft Outlook 2010.

1º Passo: Primeiramente abra o Outlook, clique em Arquivo.

Clique em Abrir

Clique em Importar

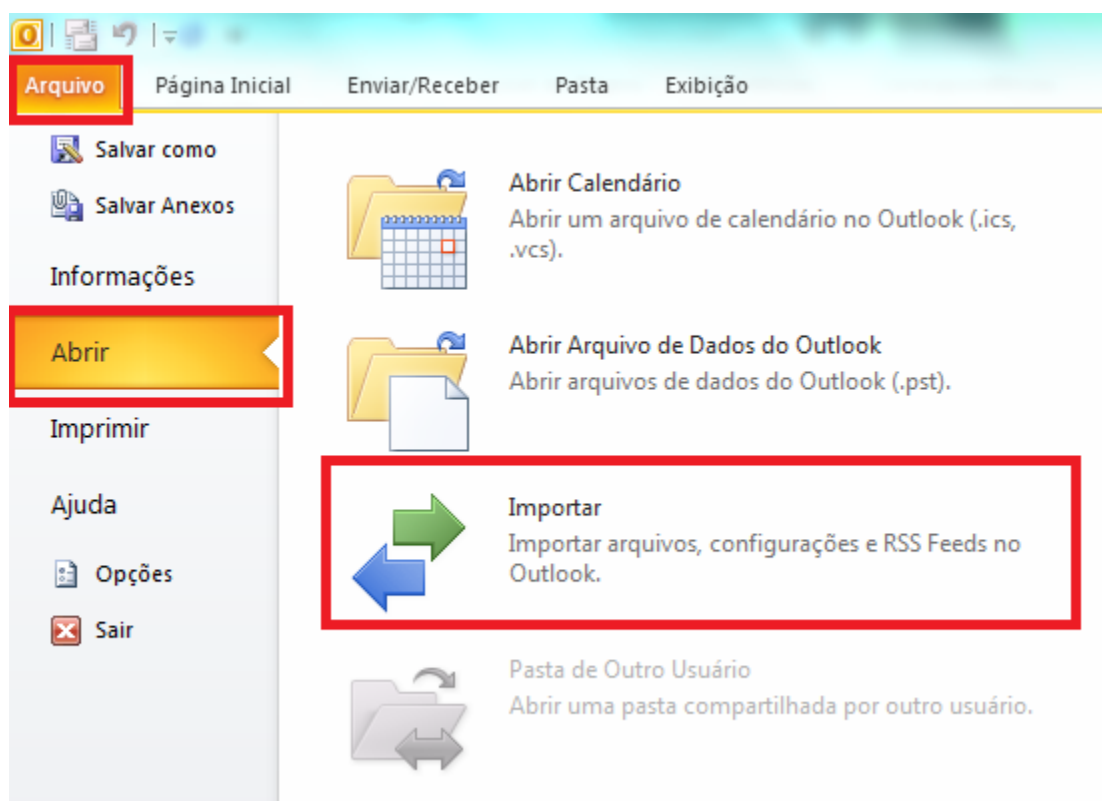

2° Passo: Na tela de Assistente para importação e exportação.

Selecione **Importar de outro programa ou arquivo**

Clique em **Avançar**.

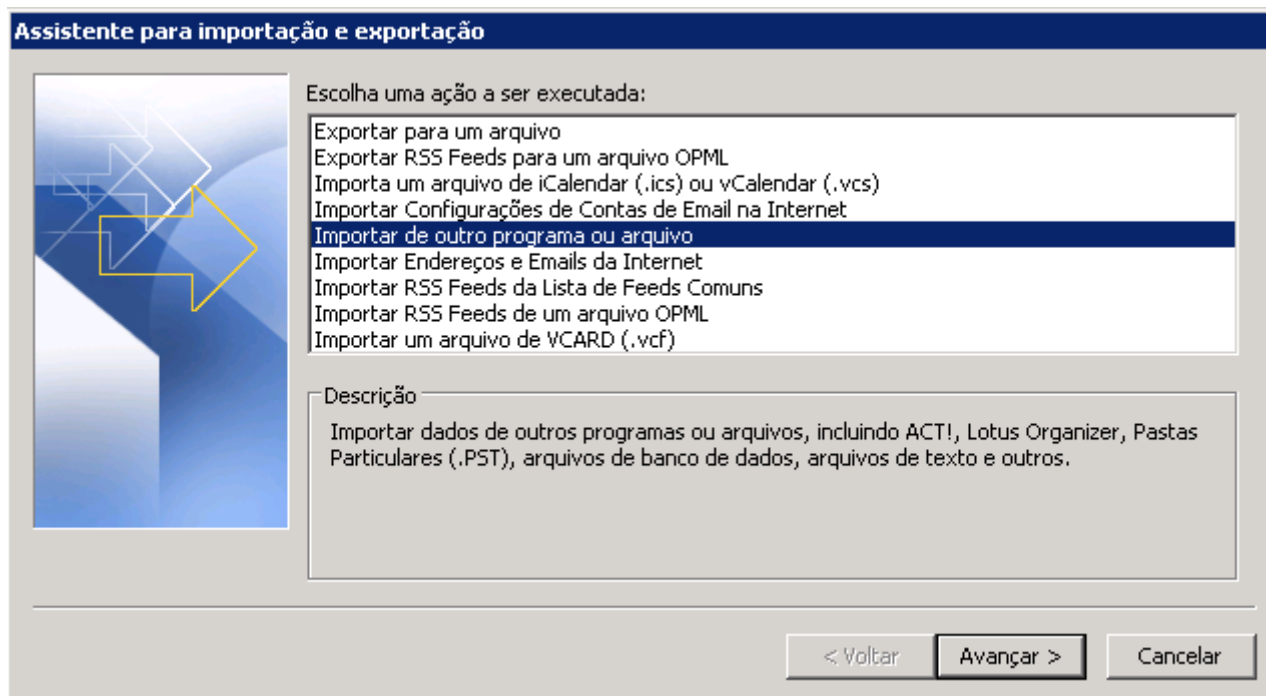

3º Passo: Selecione o **Arquivo de Dados do Outlook (.pst)**.

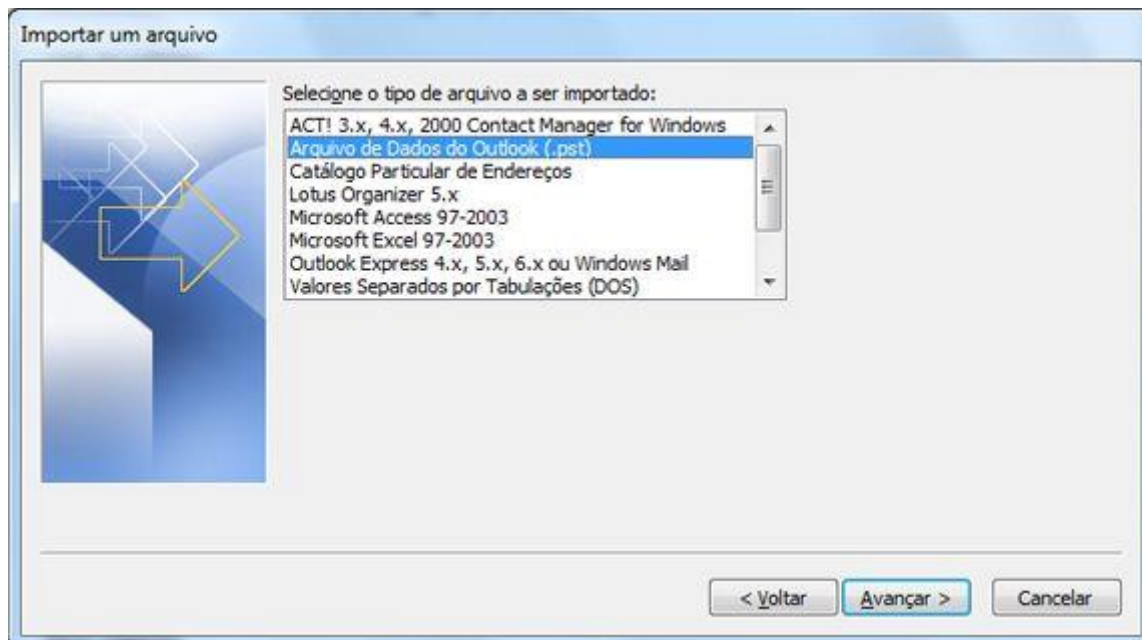

4° Passo: Clique no botão **Procurar..** Selecione o arquivo do backup que será no formato **.pst**
Deixe ativo a opção **Substituir duplicatas por itens importados.**

Clique em **Avançar.**

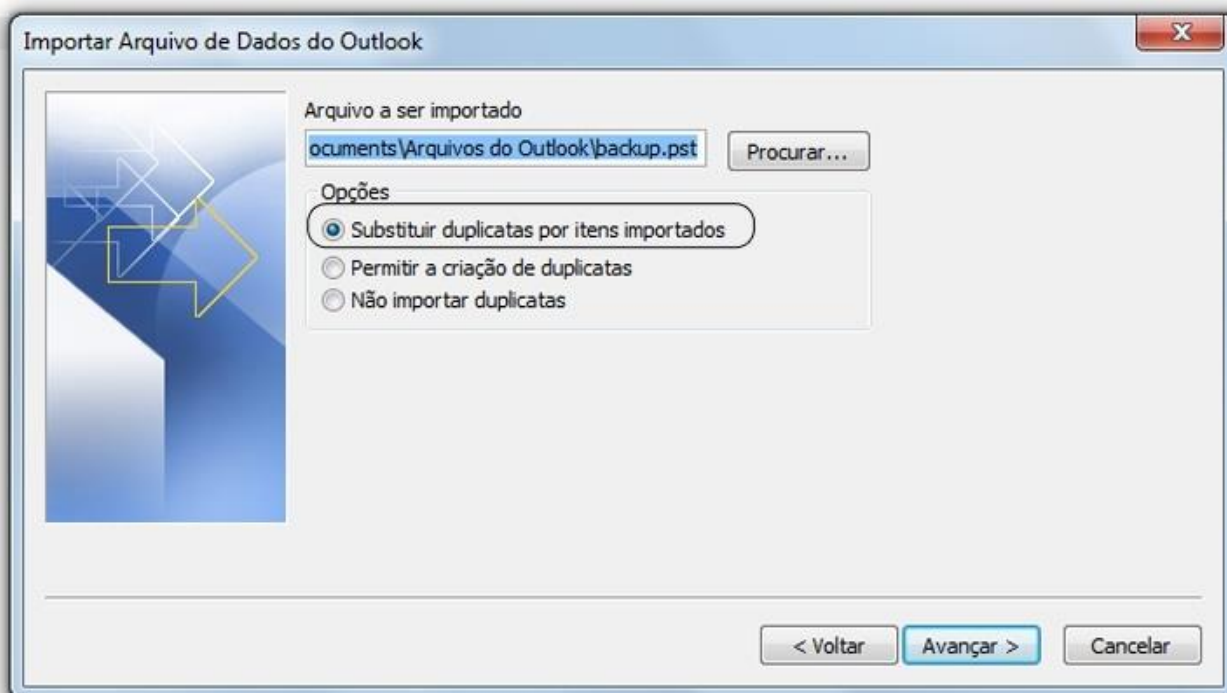

5° Passo: Se você deseja importar dados específicos a partir de dados de backup, selecione os dados aqui. Se você deseja importar dados completos, selecione **Arquivo de Dados do Outlook** e marque a caixa de seleção **Incluir subpastas**.

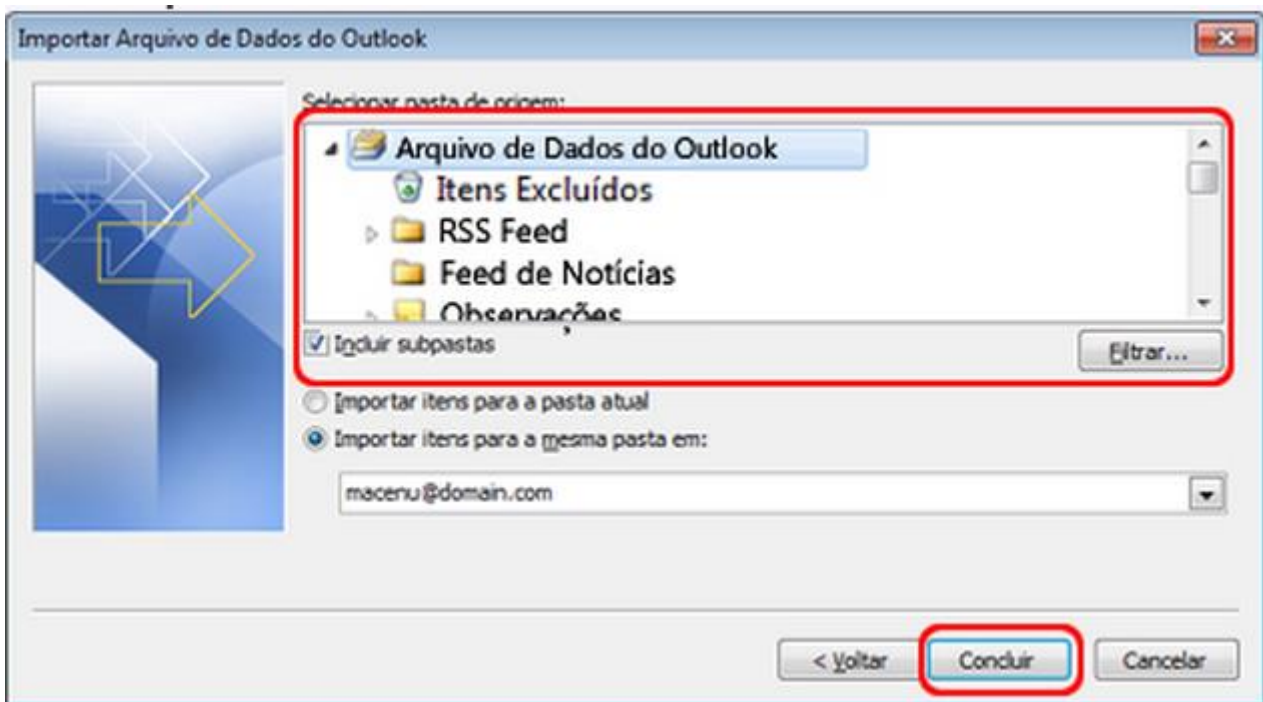

6° Passo: Após clicar em concluir aparecerá a tela de importação de dados.

